















**RENVOOI**

**Algemeen**

-  Bestaande bebouwing
-  Bestaand tegelpad
-  Bestaande schutting/berging
-  Entree
-  Kadastrale grens

**Woningtypes**

-  Woningtype A
-  Woningtype B
-  Woningtype C
-  Woningtype Asp
-  Woningtype Bsp
-  Woningtype D
-  Woningtype Dsp
-  Woningtype E
-  Woningtype Esp

**Definitief**



project  
**Dirkwagerstraat Maassluis**  
 onderdeel  
**Verhuurtekening - Situatie**

werknr. **02.0307** fase/bouwdeel

Schiedamsedijk 22  
 Postbus 165  
 3130 AD Vlaardingen

formaat **A3**  
 schaal **1:500**

tek.nr.  
**VH\_10**

t. 010 248 28 28  
 f. 010 248 28 48  
 i. [www.waal.nl](http://www.waal.nl)

gemaakt **30-04-2019 CH**  
 gewijzigd

versie.

Aan deze tekening kunnen geen rechten worden ontleend.

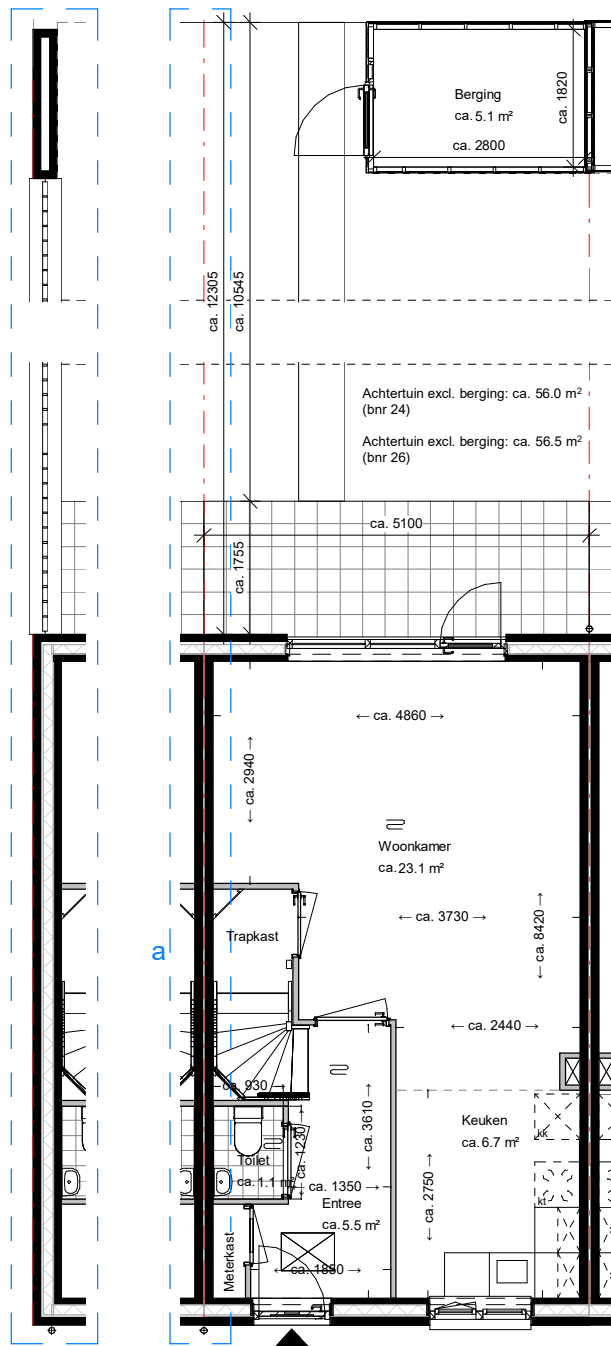

a  
bnr: 24

Begane grond

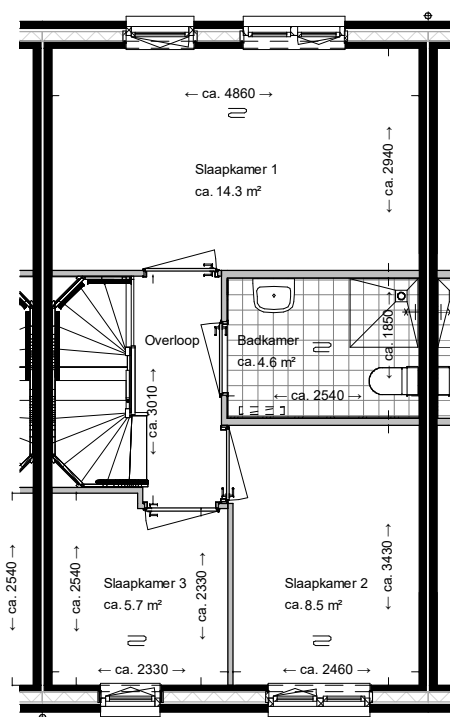

Eerste verdieping

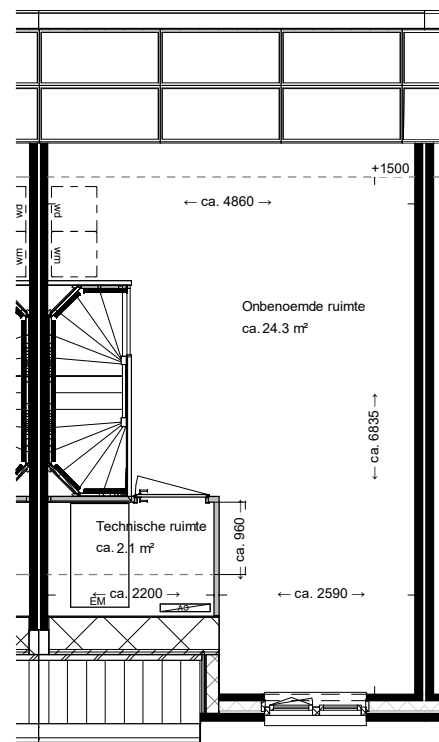

Tweede verdieping

Algemeen

▲ toegang woning

Bouwkundig

- gevelmetselwerk
- binnenwanden gipsbeton
- betonwanden/dragende wanden/ hsb-elementen
- dak
- isolatie
- opdeur in plaatstalen kozijn met bovenlicht (uitgezonderd deur technische ruimte tweede verdieping)  
deurmaat: 930mm/880mm (trapkast) /730mm (mk), hoogte 2315mm
- draaikiep raam

Installaties

- |     |   |        |  |  |                                     |
|-----|---|--------|--|--|-------------------------------------|
| mk  | meterkast                               |        | wandcontactdoos enkel geaard               |  | CV-verdeler                         |
|     | schakelaar enkelpolig                   |        | wandcontactdoos enkel waterdicht           |  | wandventiel toe- en afvoer MV       |
|     | mv driefasenschakelaar                  |        | wandcontactdoos dubbel geaard              |  | plafondventiel toe- en afvoer MV    |
|     | serieschakelaar                         |        | wandcontactdoos dubbel geaard, horizontaal |  | radiator                            |
|     | wisselschakelaar                        |        | perilex aansluiting t.b.v. koken           |  | afvoer                              |
|     | kruisschakelaar                         |        | <u>Afkorting elektrapunt</u>               |  | hemelwaterafvoer                    |
|     | plafondlichtpunt                        | cm/mag | aansluitpunt (combi) magnetron             |  | vloerverwarming                     |
|     | wandlichtpunt binnen                    | kk     | aansluitpunt koelkast                      |  | opstelplaats wasmachine / wasdroger |
|     | wandlichtpunt buiten                    | afz    | aansluitpunt afzuigkap                     |  | opstelplaats koelkast               |
|     | verlichtingsarmatuur buiten, waterdicht | bl     | aansluitpunt boiler                        |  | opstelplaats kooktoestel            |
|     | rookmelder                              | ww     | aansluitpunt vaatwasser                    |  |                                     |
| th  | thermostaat                             | el     | aansluitpunt elektrische radiator          |  |                                     |
| w/k | water aansluiting                       | wm     | aansluitpunt wasmachine                    |  |                                     |
|     | loze leiding                            | wd     | aansluitpunt wasdroger                     |  |                                     |
|     | bedraade leiding                        | wc     | aansluitpunt wielandconnector              |  |                                     |
|     | bel                                     | ic     | aansluitpunt CAT5-kabel                    |  |                                     |
|     | drukknoop bel                           | sk     | aansluitpunt solarkabel                    |  |                                     |
|     |   | mv     | aansluitpunt mechanische ventilatiebox     |  |                                     |

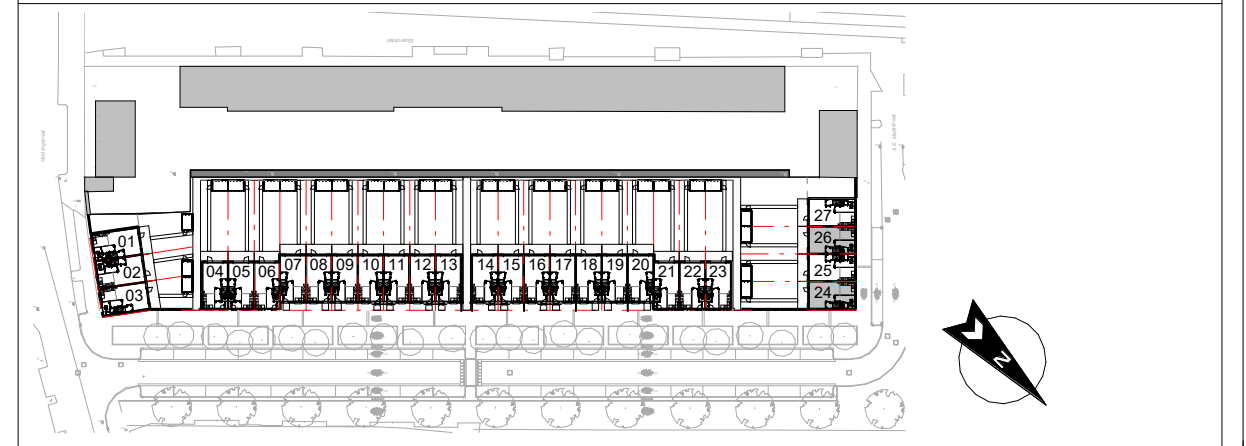

A.E. Maasstraat  
Type: D

Bnrs: 24 26  
Hnrs: 28 24

GBO: ca.111m<sup>2</sup> **Definitief**



project  
**Dirkzwagerstraat Maassluis**  
onderdeel  
**Verhuurtekening - Type D**  
werknr.  
**02.0307**

Schiedamsdijk 22  
Postbus 165  
3130 AD Vlaardingen

t. 010 248 28 28  
f. 010 248 28 48  
i. www.waal.nl

formaat **A3**  
schaal **1:100**

gemaakt **30-04-2019 CH**  
gewijzigd

tek.nr.  
**VH\_106**

versie.



BNR: 24  
HNR: 28  
Type: D

BNR: 25  
HNR: 26  
Type: Dsp

BNR: 26  
HNR: 24  
Type: D

BNR: 27  
HNR: 22  
Type: Dsp

voorgevel

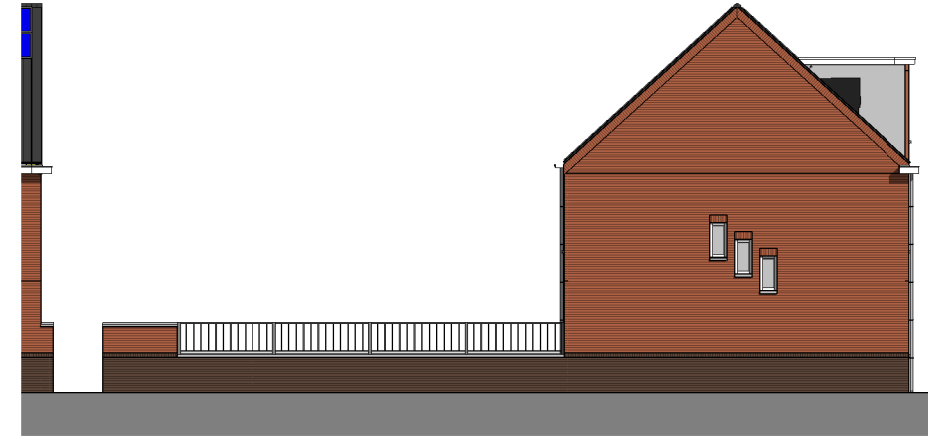

BNR: 24  
HNR: 28  
Type: D

linkergevel

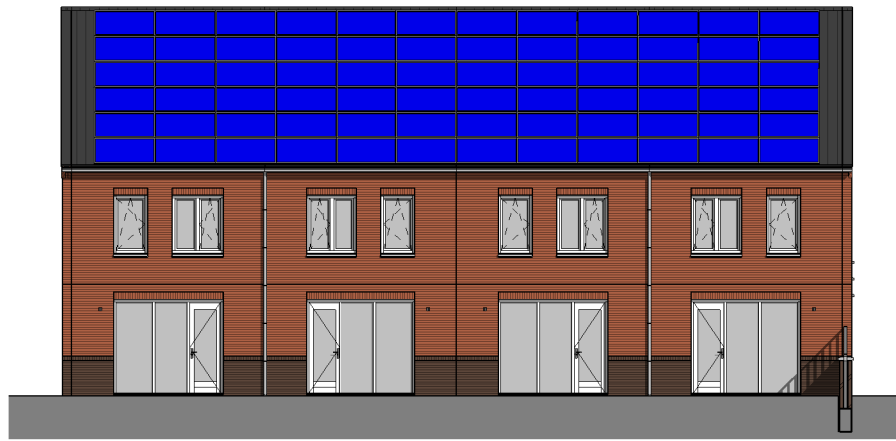

BNR: 27  
HNR: 22  
Type: Dsp

BNR: 26  
HNR: 24  
Type: D

BNR: 25  
HNR: 26  
Type: Dsp

BNR: 24  
HNR: 28  
Type: D

achtergevel

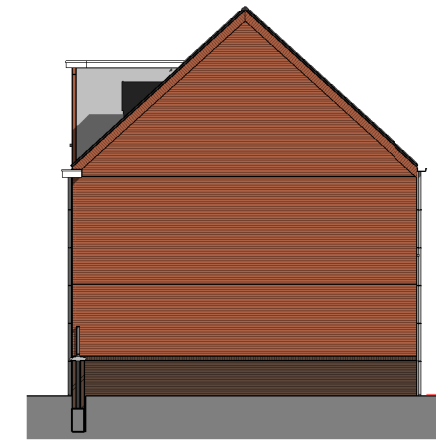

BNR: 27  
HNR: 22  
Type: D

rechtergevel

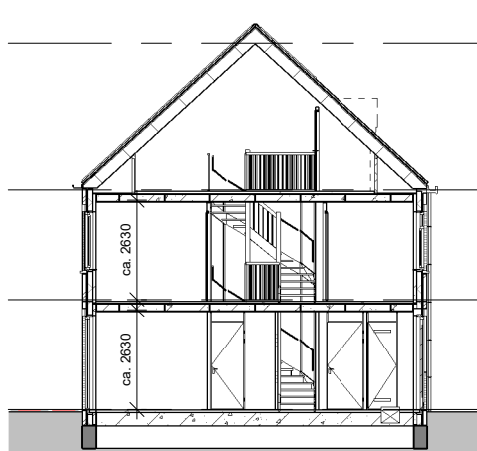

BNR: 25  
HNR: 26  
Type: Dsp

doorsnede A-A

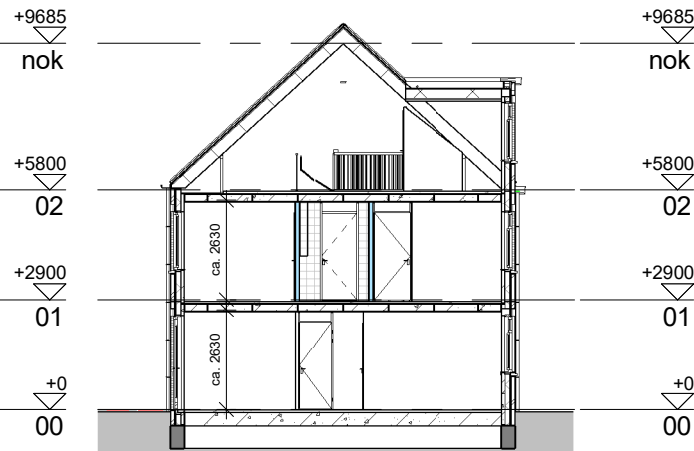

BNR: 25  
HNR: 26  
Type: Dsp

doorsnede B-B

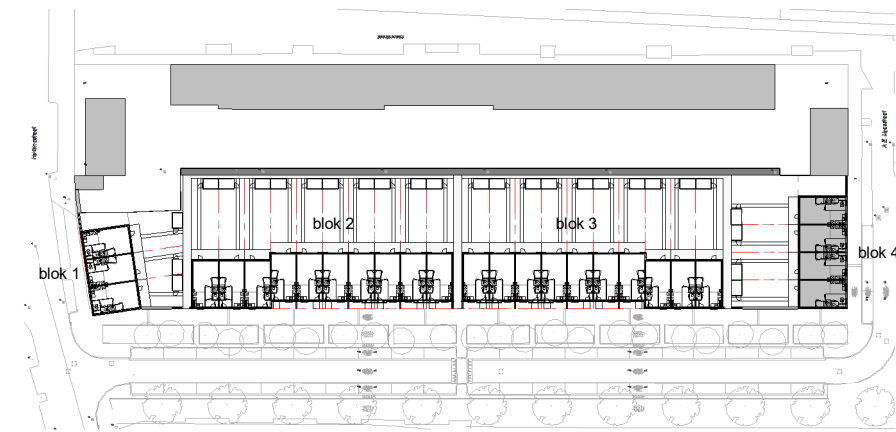

**Definitief**



Schiedamsdijk 22  
Postbus 165  
3130 AD Vlaardingse

t. 010 248 28 28  
f. 010 248 28 48  
i. www.waal.nl

project  
**Dirkwagerstraat Maassluis**

formaat **A3**  
schaal **1:200**

gemaakt **30-04-2019 CH**  
gewijzigd

onderdeel  
**Verhuurtekening - Gevels en doorsneden blok 4**

werknr.  
**02.0307**

fase/bouwdeel

teknr.  
**VH\_204**

versie.

Aan deze tekening kunnen geen rechten worden ontleend.