















RENVOOI

Algemeen

-  Bestaande bebouwing
-  Bestaand tegelpad
-  Bestaande schutting/berging
-  Entree
-  Kadastrale grens

Woningtypes

-  Woningtype A
-  Woningtype B
-  Woningtype D
-  Woningtype E
-  Woningtype Asp
-  Woningtype Bsp
-  Woningtype Dsp
-  Woningtype Esp
-  Woningtype C

Definitief



project
Dirzwagerstraat Maassluis
 onderdeel
Verhuurtekening - Situatie

werknr. **02.0307** fase/bouwdeel

Schiedamsedijk 22
 Postbus 165
 3130 AD Vlaardingen

formaat **A3**
 schaal **1:500**

tek.nr.
VH_10

t. 010 248 28 28
 f. 010 248 28 48
 i. www.waal.nl

gemaakt **30-04-2019 CH**
 gewijzigd

versie.

Aan deze tekening kunnen geen rechten worden ontleend.

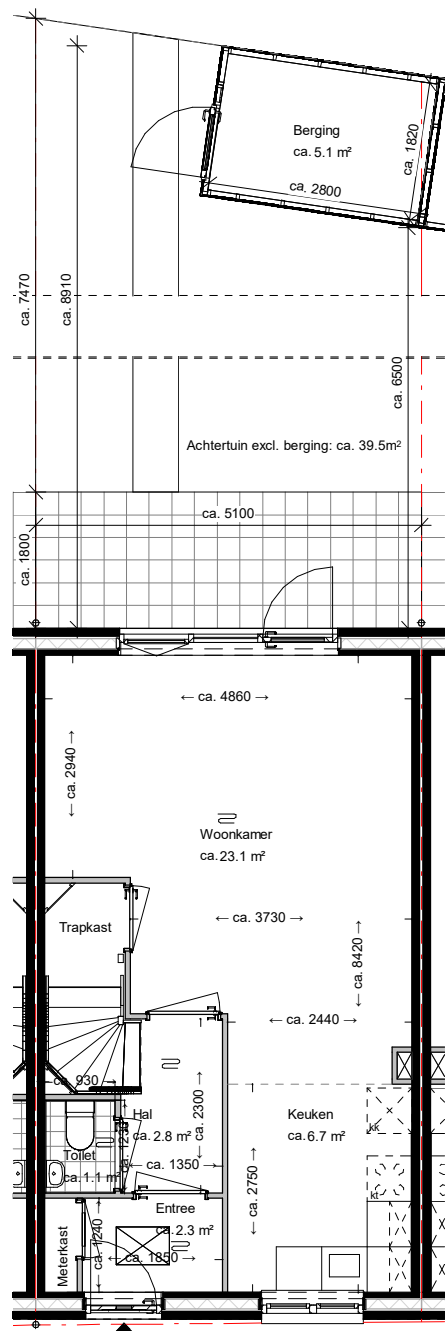

Begane grond

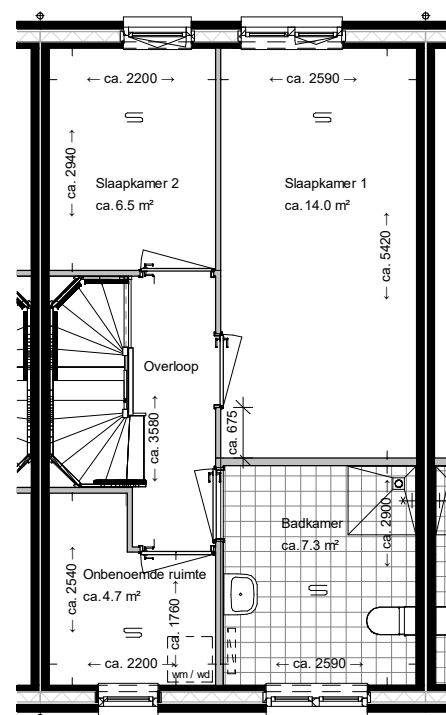

Eerste verdieping

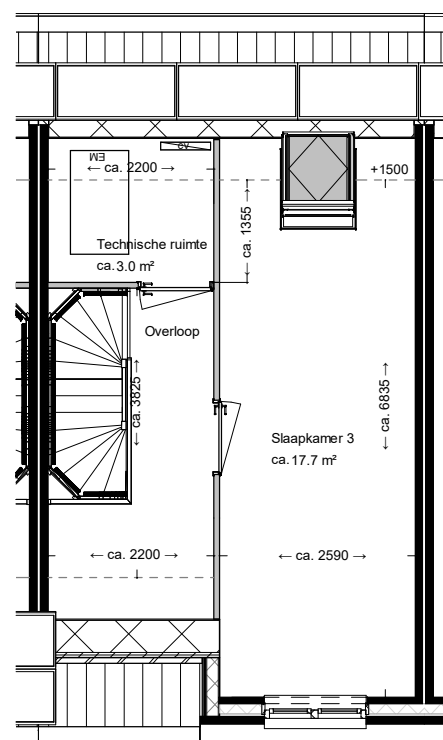

Tweede verdieping

Algemeen

▲ toegang woning

Bouwkundig

- gevelmetselwerk
- binnenwanden gipsbeton
- betonwanden/dragende wanden/ hsb-elementen
- dak
- isolatie
- opdeurdeur in plaatstalen kozijn met bovenlicht (uitgezonderd deur technische ruimte tweede verdieping)
deurmaat: 930mm/880mm (trapkast) /730mm (mk), hoogte 2315mm
- draaikiep raam

Installaties

- | | | | | | |
|-----|---|--------|--|--|-------------------------------------|
| mk | meterkast | | wandcontactdoos enkel geaard | | CV-verdeler |
| | schakelaar enkelpolig | | wandcontactdoos enkel waterdicht | | wandventiel toe- en afvoer MV |
| | mv driefasenschakelaar | | wandcontactdoos dubbel geaard | | plafondventiel toe- en afvoer MV |
| | serieschakelaar | | wandcontactdoos dubbel geaard, horizontaal | | radiator |
| | wisselschakelaar | | perilex aansluiting t.b.v. koken | | afvoer |
| | kruierschakelaar | | Afkorting elektrapunt | | hemelwaterafvoer |
| | plafondlichtpunt | cm/mag | aansluitpunt (combi) magnetron | | vloerverwarming |
| | wandlichtpunt binnen | kk | aansluitpunt koelkast | | opstelplaats wasmachine / wasdroger |
| | wandlichtpunt buiten | afz | aansluitpunt afzuigkap | | Energie Module |
| | verlichtingsarmatuur buiten, waterdicht | bl | aansluitpunt boiler | | opstelplaats koelkast |
| | rookmelder | ww | aansluitpunt vaatwasser | | opstelplaats kooktoestel |
| | thermostaat | el | aansluitpunt elektrische radiator | | |
| th | thermostaat | wm | aansluitpunt wasmachine | | |
| w/k | water aansluiting | wd | aansluitpunt wasdroger | | |
| | loze leiding | wc | aansluitpunt wielandconnector | | |
| | bedraade leiding | ic | aansluitpunt CAT5-kabel | | |
| | bel | sk | aansluitpunt solarkabel | | |
| | drukknoop bel | mv | aansluitpunt mechanische ventilatiebox | | |

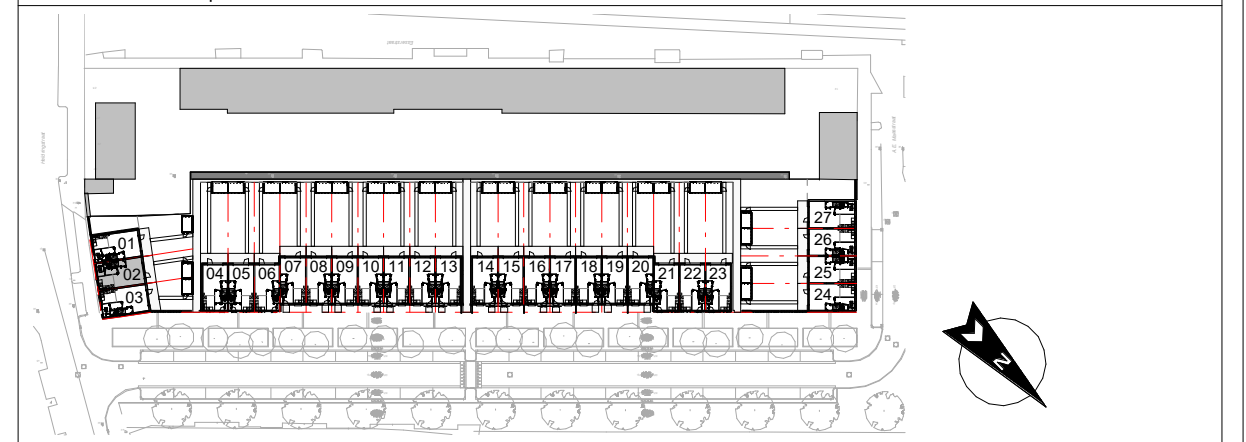

Heldringstraat
Type: E

Bnr: 2
Hnr: 33A

GBO: ca.111m² **Definitief**



project
Dirkwagerstraat Maassluis
onderdeel
Verhuurtekening - Type E
werknr.
02.0307

Schiedamsedijk 22
Postbus 165
3130 AD Vlaardingen

t. 010 248 28 28
f. 010 248 28 48
i. www.waal.nl

formaat **A3**
schaal **1:100**

gemaakt **30-04-2019 CH**
gewijzigd

tek.nr.
VH_108

versie.



BNR: 1
HNR: 33
Type: C

BNR: 2
HRN: 33A
Type: E

BNR: 3
HNR: 33B
Type: Esp

voorgevel

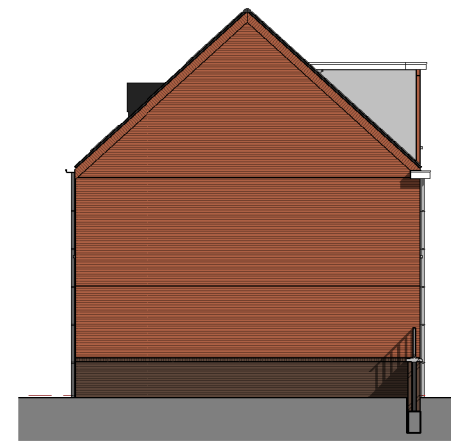

BNR: 1
HNR: 33
Type: C

linkergevel



BNR: 3
HNR: 33B
Type: Esp

BNR: 2
HRN: 33A
Type: E

BNR: 1
HNR: 33
Type: C

achtergevel

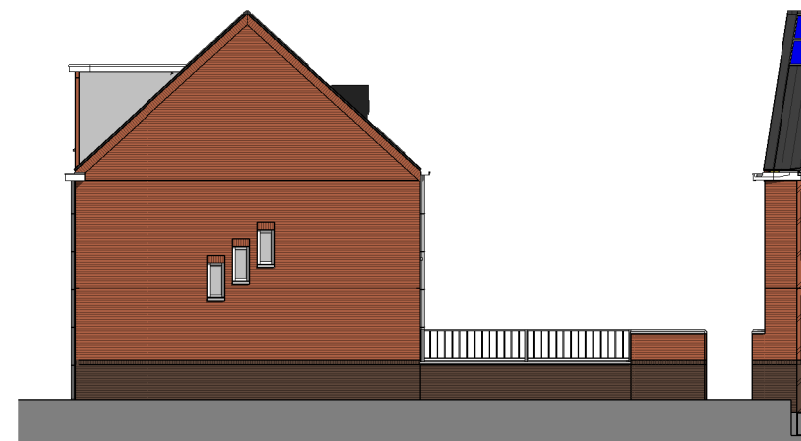

BNR: 3
HNR: 33B
Type: E

rechtergevel

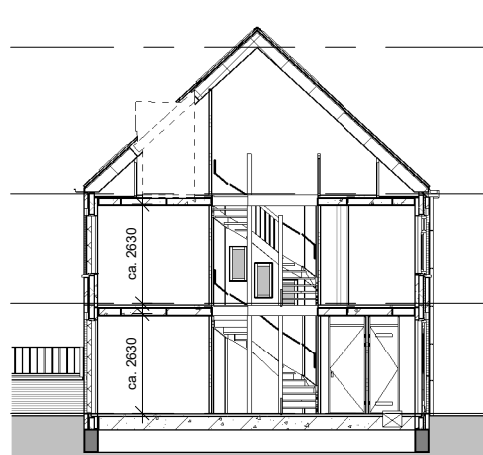

BNR: 3
HNR: 33B
Type: E

doorsnede A-A

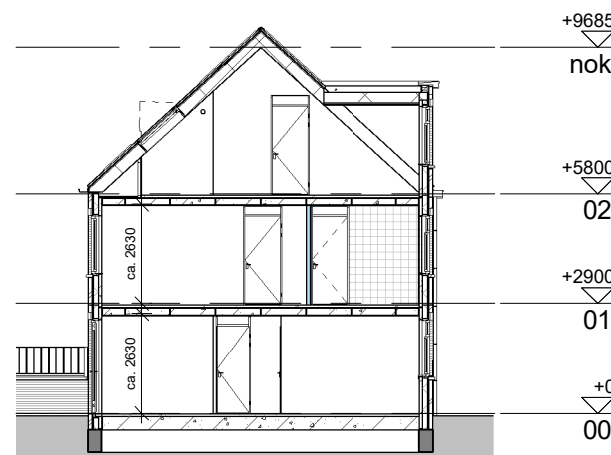

BNR: 3
HNR: 33B
Type: E

doorsnede B-B

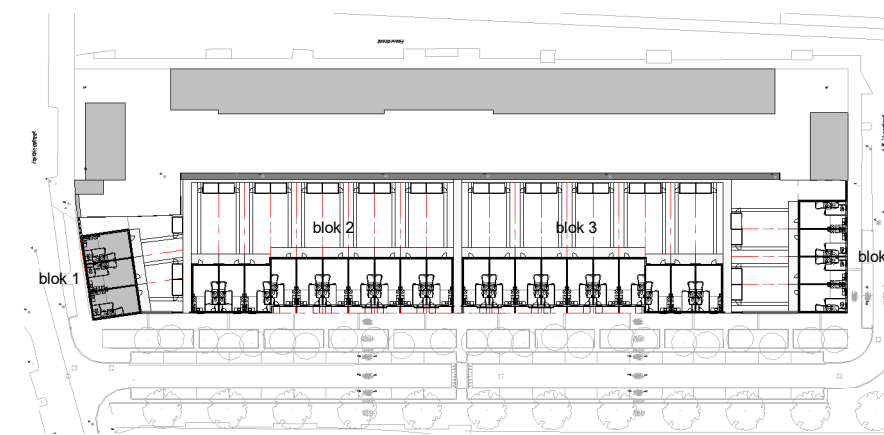

Definitief



Schiedamsdijk 22
Postbus 165
3130 AD Vlaardingen

t. 010 248 28 28
f. 010 248 28 48
i. www.waal.nl

project
Dirkwagerstraat Maassluis

formaat **A3**
schaal **1:200**

gemaakt **30-04-2019 CH**
gewijzigd

onderdeel
Verhuurtekening - Gevels en doorsneden blok 1

werknr.
02.0307

fase/bouwdeel

teknr.
VH_201

versie.

Aan deze tekening kunnen geen rechten worden ontleend.